

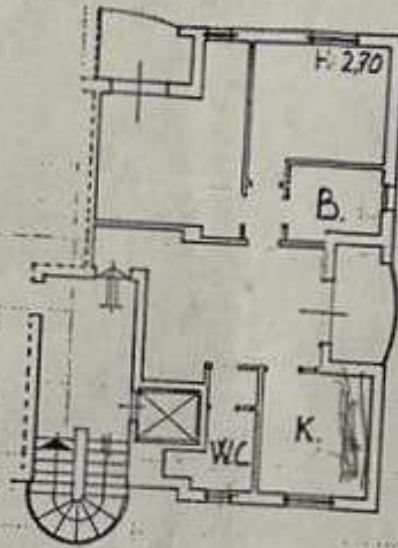

metria di u.i.u. In Comune di PORTO RECANATI via SPONTINI civ.



PIANO PRIMO

ORIENTAMENTO



SCALA DI 1:200

zione di N.C.
di variazione
ificativi catastali

Compilata dal **GEOMETRA**
CARLINI ENZO
(Titolo, cognome e nome)
iscritto all'albo dei **GEOMETRI**
della provincia di **MACERATA**, 413
data **20.06.95** Firma *Enzo Carlini*



RISERVATO ALL'UFFICIO

CAT = 4/3
CL = 3
CONS = 5,5
RENDITA = 1.017.500